



Ježek software s.r.o.  
Mariánská 3233, 470 01 Česká Lípa  
Stereo: 487 525 043, 487 525 743  
Firemní řešení: 487 522 864  
Duel: 487 832 855  
Školení: 731 102 712  
Obchod: 487 522 449  
Fax: 487 524 910  
e-mail: jezek@jezeksw.cz  
www.jezeksw.cz

**STEREO 17.08  
DUEL 5.2**

## Upgrade 2010

*V současné době pokračují práce na vývoji obou našich programů, abychom vám v lednu příštího roku mohli nabídnout upgrade, jenž bude reagovat na legislativní novinky, kterých vzhledem k připravovanému úspornému balíčku nebude jistě málo. Také vám bude více usnadňovat vaši práci a umožňovat lepší kontrolu nad průběhem financí, zásob apod. ve vaší organizaci.*

### STEREO a DUEL

Protože v dnešní složité době mnozí z nás řeší otázky, jak nejlépe optimalizovat náklady svých firem, připravili jsme pro **STEREO** nový modul s názvem **Analýzy**. Tato část programu je již dle svého názvu určena k provádění rozboru ekonomických ukazatelů firmy. Slouží pro detailnější rozkrytí nákladů a výnosů veškerých činností firmy a disponuje dalšími užitečnými výstupy, díky nimž budete moci zjistit způsob pro snížení nákladů nebo naopak zvýšení výnosů jednotlivých činností. Program **DUEL** bude doplněn o tuto funkčnost také, a to prostřednictvím speciálních reportů.

Nový modul Analýzy bude v rámci upgrade STEREO 2010 nabízen s výrazným cenovým zvýhodněním oproti jeho budoucí standardní ceně při samostatném nákupu.

Jsme přesvědčeni, že investice vložená do aktualizace programu se všem uživatelům vrátí, neboť nejen Analýzy, ale i ostatní rozšiřující funkce nabízí možnost zajištění přesnějšího náhledu do toku financí v rámci společnosti a tím k vedení možných úspor.

Seznam nových funkcí v připravovaných verzích bude zveřejněn v následujícím čísle našich novin, jejichž přílohou bude i samotná objednávka upgrade. Předpokládaný termín rozesílání **nabídky upgrade** je plánován zhruba na polovinu měsíce října, a proto bychom vám doporučili v této době věnovat větší pozornost obdržené poště.

Upgrade 2010 bude podstatný rozhodně pro uživatele, kteří vlastní modul **Majetek**, neboť v něm bude doplněna možnost tvorby mimořádných odpisů z protikrizového balíčku. Také dojde ke změnám v rámci modulu **Mzdy**, kde je již schválena možnost výběru sazeb sociálního pojistného a vyšší daňové zvýhodnění na vyživované děti. V projednávání, a to nejen v rámci úsporného balíčku, je uvedena např. změna sazeb daně pro zaměstnance s vyššími příjmy, úpravy sazeb DPH, vyplácení náhrad za dočasnou pracovní neschopnost za kalendářní dny (nikoli tedy jako nyní za pracovní dny) a také zrušení maximálního vyměřovacího základu.

**Podobných změn v rámci vládních opatření, které se dotknou účetních programů STEREO a DUEL, bude pravděpodobně mnoho.**

### Školení

Na legislativní změny budeme samozřejmě reagovat nejen v samotné nové verzi programu, ale také nabídneme v průběhu listopadu našim uživatelům již tradiční seminář shrnující připravované úpravy zákonných norem se zaměřením na jejich praktické dopady.

Přesný termín konání bude zveřejněn v dostatečném předstihu, aby měli všichni zájemci dostatek času pro naplánování účasti na tomto kurzu. Podrobné informace budou uvedeny v příštím čísle našich novin, na internetových stránkách naší firmy a rozhodně budou také rozeslány všem registrovaným uživatelům formou hromadného e-mailu.

## UPOZORNĚNÍ

### Změna ve vyplácení náhrad za karantény

V souvislosti s novelou zákoníku práce (ve znění zákona č. 326/2009) upozorňujeme na změny týkající se náhrad mezd v případě karantény. **S platností od 24. září 2009 již náhrada za první tři dny nepřítomnosti v těchto případech nenáleží.**

V reakci na tuto skutečnost jsme uvolnili nový legislativní update **STEREO verze 17.08** s upravenými parametry.

V programu **DUEL 5.2** legislativní parametry upravíte v agendě **Mzdy/ Nastavení mezd/ Záhrady mezd za DPN** velmi snadno kopii stávajícího záznamu pro 1. 1. 2009 a to tak, že:

- **Datum** platnosti nového záznamu nastavíte na **24. 9. 2009**
- údaj **Karanténa** v oddíle **1. Pásmo** změníte z původní hodnoty na **0%**.

Datum  
Datum změny: 24.9.2009

Sazby  
1. pásmo  
Počet dní: 3  
Nemoc: 0 %  
Karanténa: 0 %

Kopii záznamu provedete nejspíše pomocí kombinace kláves **Ctrl+Shift+N**.

Všem uživatelům modulu **Mzdy** důrazně doporučujeme, aby se s novou legislativou seznámili.

Na naše internetové stránky [www.jezeksw.cz](http://www.jezeksw.cz) jsme umístili nejen odkazy na aktualizované znění zákona, ale také podrobný návod, jak postupovat při zpracování příslušných nepřítomností.

# Nový modul ANALÝZY



V dnešní době jsou na majitele firem a manažery kladeny opravdu velké nároky. Aby se dokázali odpovědně a správně rozhodnout, potřebují nástroje, které jim poskytnou dostatečně kvalitní podklady. Proto připravujeme do nové verze programu STEREO speciální modul s řadou výstupů, které doposud v programu chyběly. Jeho pracovní název je Analýzy a bude zpracovávat pod modulem Účetnictví.

Základní vlastností celého aparátu je možnost zpracování všech sestav i za uzavřená období bez nutnosti vracet účetní závěrku. Lze tak snadno porovnávat aktuální hodnoty s hodnotami z předchozích let nebo zjišťovat výsledky za delší období.

Další novinkou je možnost zpracování výstupů (např. rozvah a výsledovek) s omezením na libovolnou kombinaci vybraných účtů, středisek, výkonů, zakázek a firem. Tím je umožněno např. sledování nákladů a výnosů na určitou zakázku v členění dle zvolených středisek nebo vyhodnocení vybraných účtů v rámci obchodování se skupinou firem. Zvolené nastavení lze pojmenovat a uložit a tuto složenou podmínku kdykoli později snadno vyvolat pro opětovné použití.

Podmínky	
Období 01.01.2008-31.12.2009	
Účty (podmnožina) »	
Firmy (všechny) »	
Střediska (001) »	
Výkony (všechny) »	
Zakázky (výběr [91]) »	
Uložit kombinaci podmínek .	
Načíst uloženou kombinaci e	

Za zmínku jistě stojí také rozpracování různých variant většiny sestav, k dispozici jsou dílčí mezisoučty (za S, V a Z) nebo celkové kumulace, můžeme si zvolit, zda budeme chtít sestavu podrobnou (SUAU), stručnější (SU) nebo jen přehled součtů.

Přehledy	
Výsledovky »	
Celková (dle podmínek) »	
Za firmy »	
Za střediska »	
Podrobná na AU \$	
Kumulovaná na SU \$	
Jen součty \$	
S mezisoučty »	
Za firmy \$	
Za výkony \$	
Za zakázky \$	

Export dat umožní jejich následné zpracování v dalších aplikacích, např. v MS Excel lze velmi snadno vytvořit grafy ukazující náklady a výnosy v jednotlivých měsících nebo vývoj celkového zisku. Ve spolupráci s vhodnou podmínkou (viz výše) tak dostávají výstupy z účetních dat mnohem vyšší vypovídací a prezentační hodnotu.

Zcela nové možnosti, které ocení zejména pokročilejší uživatelé, dále přináší tvorba vlastních výkazů, jež podporují i práci s konstantami, násobením, dělením a vnořením závorky. Lze tak nadefinovat algoritmy, které vypočítají nejrůznější analytické ukazatele, od jednoduchých (jako je rentabilita nebo ziskovost) až po pokročilé (nejrůznější indexy nebo např. Altman Z skóre).

Myšlenka na vytvoření nějakého "nadstavbového" analytického modulu v nás zrála už delší čas. Navíc v průběhu letošního roku nebyvalou měrou vzrostly požadavky na zákaznické úpravy sestav a zpracování individuálních podprogramů. Věříme proto, že právě s novou verzí je ten nejlepší čas na poskytnutí výkonného nástroje, který umožní účinně reagovat na tolik zmiňovanou "ekonomickou krizi". Pokud se s využitím tohoto modulu podaří redukovat náklady,

odhalit rezervy ve výnosech nebo včas učinit opatření proti nežádoucímu vývoji zisku, jistě se jeho pořízení vyplatí.

## Přehled vlastností:

1. Zpracovávají se i data z uzavřených období.
2. Možnost omezení vstupu libovolným výběrem účtů, středisek, zakázek a firem.
3. Výsledovky v nejrůznějších podobách (více než 50 variant výsledovek, včetně cross-tables).
4. Sledování vývoje zisku v zadaném období.
5. Rozvahy v několika variantách.
6. Export dat, následně snadná možnost tvorby grafů v Excelu.
7. Neomezené množství vlastních výkazů s novými funkcemi.

Bližší informace vám přineseme v novinách, které budou věnovány speciálně upgrade pro příští rok. Nový modul budeme samozřejmě zvýšenou měrou prezentovat i při předvedení nové verze v lednu 2010.

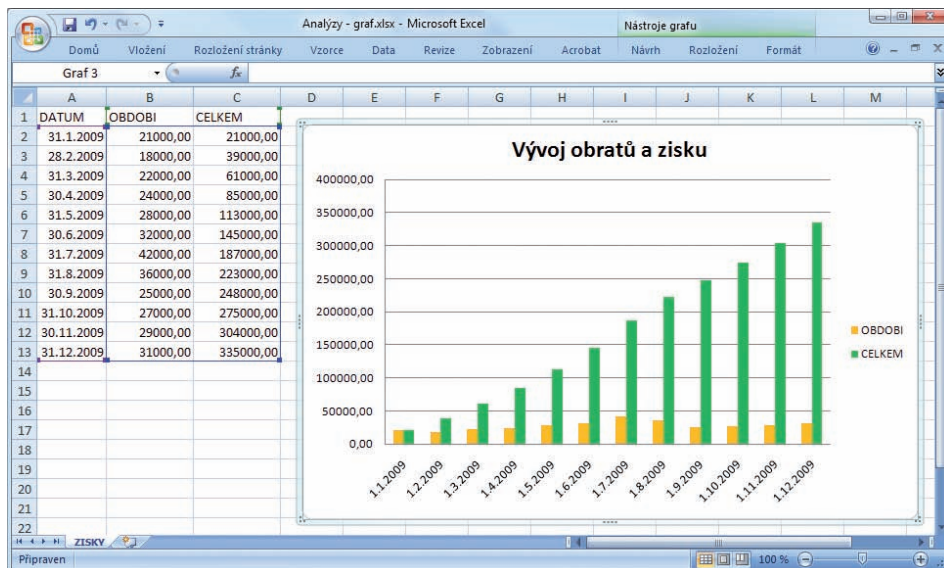

## Do skladu i na cesty...

### Přenosné paměťové čtečky čárových kódů pro DUEL

Vedete skladové hospodářství a chcete zefektivnit svou práci? Nabízíme Vám novinku v podobě doplňkové aplikace k programu DUEL umožňující obousměrnou komunikaci s přenosnými paměťovými čtečkami čárových kódů. Aplikace je přizpůsobitelná individuálním potřebám vaší firmy.

**Snižte pomocí čteček chybovost při zadávání dat a zvýšte efektivitu své práce. Je to snadné.**

**Pokud máte zájem o více informací, můžete nás kontaktovat na telefonním čísle 487 522 864.**



# Elektronické faktury ISDOC

*Naše firma samozřejmě podporuje rozvoj a používání informačních technologií, které by měly svým uživatelům přinášet úsporu času, námahy i finančních prostředků.*

Jedním z příkladů, kterými můžeme toto tvrzení doložit, je naše přistoupení k Deklaraci o společném postupu v oblasti elektronické fakturace. Na základě tohoto dokumentu se přední výrobci ekonomických a informačních systémů zavazují do svých programů zapracovat podporu jednotného formátu elektronických faktur (ISDOC), které potom bude možno mezi těmito systémy snadno vyměňovat.



Vzhledem k tomu, že daňový doklad ISDOC je vystaven v souladu s §26 odst. 4 zákona o dani z přidané hodnoty, mohou elektronické faktury v tomto formátu úplně nahradit jejich papírovou formu. V praxi to znamená, že lze vystavit a např. e-mailem zaslat pouze datový soubor a není nutné příslušnou fakturu tisknout a zasílat poštou.

Obě zúčastněné strany mají zaručeno, že s obsahem nelze manipulovat - pravost a neporušenost dokumentu lze snadno ověřit nástrojem ISDOCReader. Pomocí tohoto programu můžeme také fakturu převést do vizuální podoby a případně vytisknout - elektronické doklady tak mohou přijímat i uživatelé, kteří nemají systém s přímou podporou importu dat.

V současné době máme pro elektronické faktury v programu STEREO vyřešen export a digitální podepisování, na importu ještě pracujeme. Každopádně upgrade na novou verzi pro rok 2010 bude standardně obsahovat všechny plnohodnotné funkce tak, aby i import dokladů probíhal "na zmáčknutí tlačítka" a nebylo nutné je přepisovat.

Věříme, že elektronická fakturace výrazně urychlí zpracování dokladů, sníží chybovost a pomůže ušetřit náklady na tisk a následně i na poštovné. Díky avizované podpoře ze strany dodavatelů software může výměna digitálních dokumentů překročit experimentální testování a v nejbližší době bude připravena k masivnímu používání.

Více informací o tomto elektronickém formátu můžete nalézt na stránkách [www.isdoc.cz](http://www.isdoc.cz).

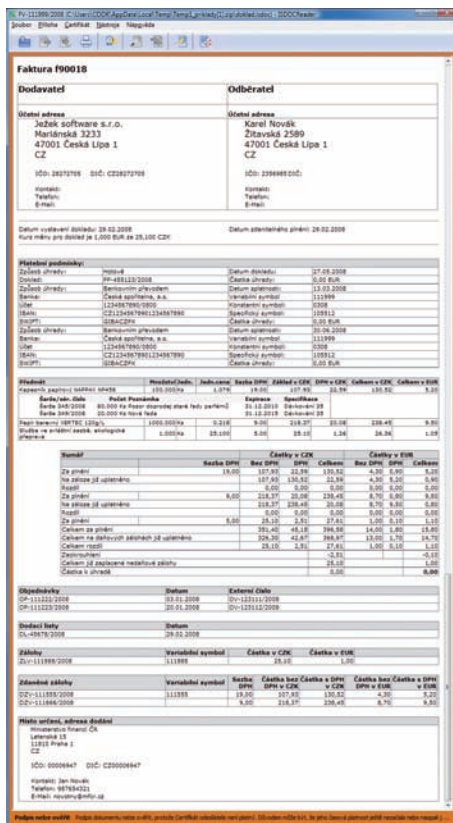

# Přechod na DUEL

*Chystáte se přejít nebo jste alespoň uvažovali o přechodu na ekonomický systém DUEL? Pokud ano, je tento článek věnovaný přímo vám.*

Přechod na nový účetní systém s sebou obvykle přináší spoustu nepříjemností spojených s převodem dat ze stávajícího programu a zaškolením obsluhy. **Z procesu přechodu se stává běh na dlouhou trať, se kterým je nutné počítat a dobře se na něj připravit.** Vlastní přechod na DUEL lze rozdělit do několika fází.

## Analýza

Doporučujeme důkladně zvážit na kolika PC a v jakém rozsahu budete program využívat. Díky flexibilitě licencování programu DUEL můžete ušetřit náklady na jeho pořízení a následný meziroční upgrade.

## Předvedení programu

Pokud si nebudete jisti, zda je pro vás ekonomický systém DUEL vhodný, není nic jednoduššího, než se s námi spojit a domluvit si osobní schůzku v sídle naší firmy a shlédnout prezentaci programu, popřípadě se zeptat na věci, které vám nejsou zcela jasné.

## Zaškolení obsluhy

Na podzim jsme pro vás připravili další sérii školení týkajících se programu DUEL, která jsou zaměřena i na úplné začátečníky.

## Převod dat

Jestliže jsou stávající data rozsáhlá a jejich přepisování do nového programu by bylo zdoluhavé, nabízíme široké spektrum služeb včetně možnosti převodu dat.

## Nasazení do provozu

Samotné nasazení programu do provozu na více počítačích v síti není vždy jednoduché a je potřeba počítat s možnými komplikacemi. Abychom vám ušetřili starosti, nabízíme speciální službu „Firemní řešení“, při kterém Vám nainstalujeme ekonomický systém v požadovaném rozsahu a provedeme úvodní zaškolení obsluhy.

## Závěr

Pokud máte v plánu přejít na ekonomický systém DUEL, je nejvyšší čas začít podnikat patřičné kroky. **Více informací vám rádi sdělíme na telefonním čísle 487 522 864.**



## Nahradte laciné sliby službou k nezaplacení

Jsmo největším dodavatelem kancelářských potřeb. Naše garance nestojí na jednoduchých gestech a laciných slibech. Máme špičkový logistický systém. V rámci garance **ZITRA** nebo **ZDARMA**® za svůj slib ručíme. Pokud zboží nedodáme kompletně do druhého dne, garantujeme 100% slevu na zboží, které dodáme později.

**Office DEPOT**  
Kancelář bez starostí

## PRO UŽIVATELE JEŽEK SOFTWARE SLEVA AŽ 40% NA KANCELÁŘSKÉ POTŘEBY

Pro uživatele ekonomického software STEREO a DUEL jsme u společnosti Office Depot vyjednali speciální slevu na vybrané kancelářské potřeby. Využijte toho a nakupte si vybrané zboží za speciální ceny. Nabídka se bude pravidelně měnit. Takovou výhodu vám jiný dodavatel ekonomických systémů nenabídne.

**K-SHOP najdete na [www.MamNaVic.cz/kshop](http://www.MamNaVic.cz/kshop).**

# Oddělení péče o zákazníky – Linka technické podpory

## Preventivní prohlídky

Vzhledem k úspěšnosti naší služby poskytované pod původním názvem „letní preventivní prohlídka“, jsme se rozhodli nabízet ji nadále i po skončení letního období. Jedná se o individuální konzultaci ať v sídle firmy Ježek software s.r.o. nebo u uživatele, kdy jsou prováděny základní kontroly hardware, síťového nastavení a jednotlivých modulů.

Veškerá zjištění jsou na závěr provedené prohlídky zaznamenána do protokolu s vyhodnocením. Součástí protokolu, který je předáván v jedné kopii uživateli, jsou případná doporučení dalších postupů práce v programu.

Preventivní prohlídka je vhodná například v době převodu dat, aby nebyly přenášeny při upgrade případné nesrovnalosti a chyby do nové verze programu.

**Poznámka:** Objednávky preventivních prohlídek jsou vyřizovány vždy s ohledem na aktuální vytížení techniků našeho oddělení péče o zákazníky.

## Vzdálená správa

Větší množství uživatelů již také využilo novinky v naší poskytovaných službách a to vzdálené správy prostřednictvím internetu. Tato služba umožňuje řešit problémy přímo na počítači uživatele bez fyzické přítomnosti technika v sídle klienta, nebo uživatele v sídle firmy Ježek software s.r.o.

Využití této služby může být například v případech instalací naší nabízených programů, kdy není potřeba stálý telefonický kontakt s uživatelem. Vzdálenou správu však může technik použít v situaci, kdy je nutno nahlédnout přímo do dat klienta, aby bylo

možno identifikovat problém. Při takovémto zásahu je vhodný stálý telefonický kontakt s uživatelem, aby mohly být objasněny jednotlivé kroky vedoucí k vyřešení nesrovnalostí.

Program, který umožňuje vzdálenou správu, generuje pro každé spojení unikátní heslo a nelze tedy spojení provést bez vědomí uživatele.

V současné době je vzdálená správa nejen nabízena pro provedení instalace, update či upgrade programů a standardní hotline prováděný na datech klienta, ale již jsme jejím prostřednictvím provedli i několik školení uživatelů v rámci jednotlivých modulů našich programů.

**UPOZORNĚNÍ:** Přesnější cenové podmínky obou výše uvedených služeb naleznete na našich internetových stránkách [www.jezeksw.cz](http://www.jezeksw.cz) v sekci Podpora.

## Obsah poskytovaných služeb

Oddělení péče o zákazníky, které je naší firmou provozováno, od uvedení programu STEREO na trh za dobu své existence obsloužilo desítky tisíc uživatelů. Pomoc, které se uživatelům dostalo, probíhala nejen v rovině telefonické, ale také korespondenční formou (dříve dopisy a faxy, dnes v převážně většině e-mailů).

Jaké objemy dotazů musí pracovníci tohoto oddělení zvládnout, je snadné si představit, přesto k tomuto tématu uvádíme několik čísel. Ačkoli rok 2009 ještě zdaleka neskončil, bylo dosud uskutečněno:

- 16.264 příchozích i odchozích hovorů,
- naši pracovníci odpověděli na 1.564 e-mailů,

- bylo přezkoumáno 78 datových záloh,
- připočteme-li k této „porci“ ještě 86 výjezdů našich techniků k jednotlivým klientům, můžeme na vykonanou práci pohlížet s oprávněnou hrdoostí.

I přes zde uvedená čísla se vždy najdou uživatelé, kteří mají k naší práci připomínky (např. k dostupnosti) a my se proto snažíme naše služby stále zlepšovat a rozšiřovat. Výsledkem této snahy je například zřízení institutu vzdálené správy, kterou dnes může každý uživatel programů STEREO i DUEL využít pro kontrolu dat, změnu nastavení systému, či vyhledání problematických záznamů.

Jednou z podmínek dostupnosti služeb je jejich jednoznačné definování a rozdělení. Služby lze rozdělit do dvou základních kategorií. Nabízíme:

A. **Bezplatné služby prováděné na základě licenčního ujednání (smlouvy), které jsou poskytovány vždy na rok uživatelům aktuálních verzí programů STEREO a DUEL.**

Jedná se o telefonickou a písemnou podporu při řešení běžných provozních situací. Součástí této podpory je vydávání novin a dalších tiskových materiálů, které našim uživatelům pravidelně rozesíláme a v poslední době lze do této části podpory zahrnout rovněž automatické rozesílání informačních e-mailů na téma „Víte že...“

B. **Placené služby prováděné vždy na základě aktuální dohody mezi naší firmou a uživateli programů STEREO a DUEL.**

Do této kategorie služeb patří zejména výjezdy techniků na individuální školení, servisní zásahy a instalace programů. Dále hromadná školení (výuka práce s programy i legislativní školení) a v poslední době také zmíněná služba Vzdálené správy.

Vzhledem k aktuální situaci na trhu je ze strany vás uživatelů stále větší tlak na kvalitu a obsah poskytovaných služeb, což akceptujeme.

V souvislosti s tímto trendem budeme od počátku nového roku, respektive od data vydání nové verze programu, přesně trvat na dodržování výše uvedeného rozsahu bezplatných služeb a to zejména při poskytování telefonických konzultací.

V souvislosti s tím budeme důrazně požadovat prokazování identity volajících uživatelů pomocí registračního čísla pro ověření nároku na využívanou službu.



**MIRONET**  
COMPUTERS

**největší v ČR**  
předváděcí centrum  
notebooků

jen u mě  
300 modelů  
k vidění

Mironet, nejrychleji rostoucí internetový obchod s počítači a elektronikou, je číslem 1 v prodeji notebooků v ČR. Na své centrále v Praze 7 Holešovicích má největší předváděcí centrum notebooků v ČR. Zde si prohlédnete a porovnáte notebooky a vyberete si ten pravý. Pro velký zájem Mironet otevřel notebooková centra v Brně, Plzni a v Hradci Králové.

tel: 234 700 800 [www.mironet.cz](http://www.mironet.cz)

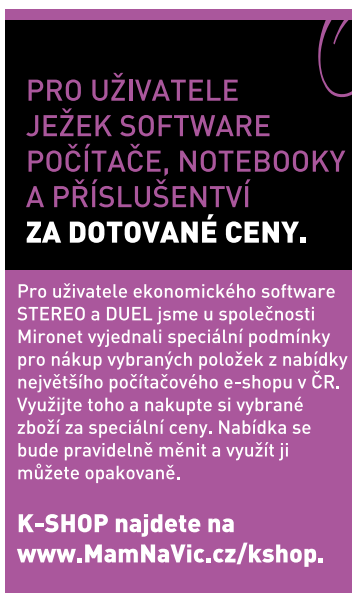

**PRO UŽIVATELE  
JEŽEK SOFTWARE  
POČÍTAČE, NOTEBOOKY  
A PŘÍSLUŠENTVÍ  
ZA DOTOVANÉ CENY.**

Pro uživatele ekonomického software STEREO a DUEL jsme u společnosti Mironet vyjednali speciální podmínky pro nákup vybraných položek z nabídky největšího počítačového e-shopu v ČR. Využijte toho a nakupte si vybrané zboží za speciální ceny. Nabídka se bude pravidelně měnit a využít ji můžete opakovaně.

**K-SHOP najdete na  
[www.MamNaVic.cz/kshop](http://www.MamNaVic.cz/kshop).**