

OSTNÁČ

INFORMAČNÍ NOVINY PRO ZÁKAZNÍKY A PARTNERY SPOLEČNOSTI JEŽEK SOFTWARE



PŘÍLOHA OSTNÁČ 1/2015

- » **Sledujeme** – přehled legislativních věcí, které sledujeme při vývoji nových verzí
- » **DUEL KASA** – předělání Maloobchodní pokladny pro snazší používání (i pro dotykový režim)
- » **Technické okénko, informace z Hotline a Vzdálená správa paušálem za polovinu ceny**

AddOn system s.r.o

Nový partner pro DUEL. Prostějovská společnost nabízí své služby především moravským zákazníkům.

Přechod STEREO > DUEL

- » Otázky a odpovědi k přechodu
- » Další bonusy pro vás

Chvála koncepci a systémovému přístupu...

... zamyšlení ing. Tomáše Ježka nad podnikatelským a legislativním prostředím v ČR.

„Od začátku devadesátých let pro Vás vyvíjíme ekonomický software. Naší hlavní snahou je zjednodušit nutnou práci a automatizovat jednotlivé procesy. Vývoj programu chápeme jako výstavbu systému s mnoha parametry, jejichž zpřesňováním lze později upravovat chování programu. V každé další verzi se snažíme reagovat na změny legislativy, doplňovat nové funkce a zjednodušovat ovládání systému. Hodně energie věnujeme také tomu, abychom vám práci nepřidělávali, ale naopak. Nad úpravami programu často vedeme dlouhé diskuse a snažíme se předjímat i možné budoucí nároky a požadavky.“

Pokračování na straně 2...



Přiznejme, že změny legislativy jsou v jistém smyslu vodou na náš mlýn, vždyť nám vlastně přivádějí nové zákazníky a ty stávající tlačí k zakoupení nových verzí.



Průběžně proto sledujeme změny zákonů a často se nestačíme divit, jak se každá další vláda snaží zanechat po sobě stopu ve formě změny systému bez dlouhodobější koncepce. Neustálé změny algoritmů a principu výpočtů se s odstupem často ukazují jako nesystémové a ve svém důsledku pro všechny drahé a riskantní. Přitom již ve stavu příprav často opozice tvrdí, že chystané změny zruší hned, jak se dostane k moci. Uvedu jen pár příkladů:

- » sleva na pojistném na sociální zabezpečení v platnosti od 1. 8. 2009 do 31. 12. 2009,
- » zavedení superhrubé mzdy od 1. 1. 2008,
- » solidární daň od 1. 1. 2013 namísto znovuzavedení druhého pásma zdanění pro osoby s vyššími příjmy,
- » II. pilíř důchodového spoření od 1. 1. 2013, letos definitivně zrušený,
- » daňové zvýhodnění dětí od 1. 1. 2015,
- » plánované zavedení fiskálních pokladen (měly být od 1. 1. 2007, na poslední chvíli zrušeno),
- » zavedení třetí sazby DPH od 1. 1. 2015 (všimli jste si nějakého pozitivního dopadu?),
- » v současné době se připravuje elektronická evidence tržeb, termín zavedení není znám.

Všechny tyto změny mají jeden společný rys, změnilo způsobů výpočtů a vynutily si nákladné změny v používaných programech a to jak na straně podnikatelů, tak ve státní správě. Pokud se pak ukáže, že změna byla jen krátkodobá, jedná se o zjevné plýtvání.

Samostatným problémem je schvalování zákonů na poslední chvíli s tím, že prováděcí předpisy k nim jsou pak často vydávány vyloženě pozdě. V časovém stresu pak nezřídkou dochází i ke zbytečným chybám v samotném legislativním procesu (připomeňme jen kauzu sociálního pojištění z roku 2007 nebo zmatky kolem novely zákona o DPH při našem vstupu do EU). Přitom by stačilo zamýšlené změny systému provádět až v případě širší shody parlamentních stran a s dostatečným předstihem (právo zná termín „legisvakanční lhůta“).

Ekonomické systémy vyvíjíme pro vás a tak víme, že je nutné na změny reagovat s dostatečným předstihem, aby od počátku jejich platnosti byly programy v souladu s předpisy. Za dobu fungování už jsme zvládli leccos, průběžně rozšiřujeme programátorský tým i oddělení péče o zákazníky a hledíme tak do budoucnosti s přesvědčením, že i příští verze našich programů vám budou účinně pomáhat ve zvládnání každodenní administrativy.

Před sebou máte další vydání občasníku Ostnáč s přehledem aktuálních informací pro uživatele programů STEREO i DUEL. Přejeme Vám příjemné čtení a pěkné prázdniny, a **nebojte se, my vás v tom nenecháme!**

Tomas Janda



STEREO > DUEL – optim

S přechodem na ekonomický systém DUEL j...
uživatelů a mnohdy i **zbytečné obavy**. Proto p...

1. Umí DUEL to co STEREO?

DUEL je stejně jako STEREO **modulární systém** složený z Účetnictví, Skladů, Maloobchodní kasy, Mezd, Majetku, Kanceláře a od roku 2012 i Daňové evidence. Nabídka funkcí je velice podobná, v mnoha případech **shodná s programem STEREO**. DUEL díky Windows prostředí přináší i zcela nové operace a funkce, které ve STEREU nejsou.

3. Převodou se moje data?

Ano, máme **převodový můstek zdarma**. Ten se postará o převzetí dat ze všech modulů a ušetří hodiny rutinní práce. Po přenesení se data zkontrolují a nastaví se potřebné parametry. Kdo si „netroufne“ na převod dat vlastními silami, tomu **naši technici s převodem pomohou**.

5. Kolik nás bude DUEL stát?

Licence programu DUEL je tvořena z vybraných modulů, počtu pracovních stanic a počtu zpracovávaných firem. Na rozdíl od STEREA je možné moduly vybírat individuálně pro každou pracovní stanici v síti a tím **výrazně snížit** nejen cenu licence, ale i cenu následných upgradů. Jako uživatelé programu STEREO máte nárok na **cenové zvýhodnění**.

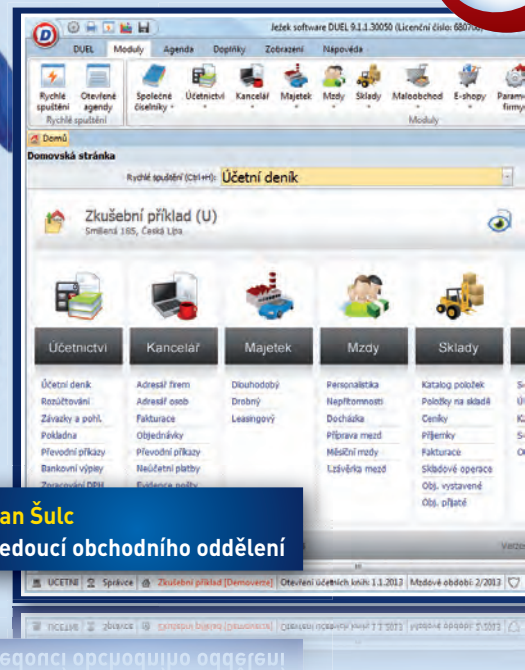

Jan Šulc
vedoucí obchodního oddělení

...nální čas začít s přechodem

...sou spojeny opakující se dotazy ze strany našich
...řinášíme odpovědi na ty nejčastější z nich...

2. Budu s ním umět pracovat?

Agendy programu DUEL **vycházejí z logiky a principů**, které znáte z programu STEREO. Je jen málo míst, kde práce se systémem není podobná. Je důležité si uvědomit, že DUEL je Windows aplikace a její ovládání je rozdílné od MS-DOS programu. Pro ty, kteří se v prostředí systému Windows rutinně nepohybují, doporučujeme absolvovat školení D – Ovládání programu DUEL.

4. Kdy je nejvhodnější přejít?

Díky převodovému můstku je možné přejít kdykoli a není nutné čekat až na přelom roku. Uživatel, který svá data převede z programu STEREO do programu DUEL, může **bez přerušení pokračovat v práci**.

6. Co mám tedy udělat?

Zavolejte nám na telefonní čísla **487 522 449** nebo **487 522 864**. Poradíme vám s postupem a vytvoříme individuální cenovou nabídku.

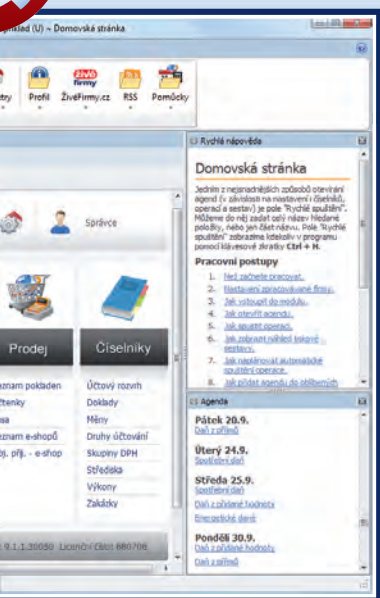

Převodové můstky >>>

Častým argumentem proti přechodu z jednoho ekonomického systému na jiný je nemožnost přenosu stávajících dat. Naším automatickým aparátem jsou přeneseny vybrané soubory a přechod mezi programy je tak výrazně zjednodušen.

STEREO > DUEL

„Přejdete z DOSu na Windows a přitom zůstanete u Ježka.

DUEL zdědil to nejlepší ze STEREA a navíc přidal přehledné, moderní a pěkné prostředí. Data se přenesou prakticky všechna 1:1. Pokračujete ve své práci tam, kde jste skončili“,

říká Mgr. Pavel Löffler, jednatel společnosti Ježek software s.r.o.



ÚČTO > DUEL

Používáte ÚČTO a chcete novou daňovou evidenci (jednoduché účetnictví) pod Windows? Správnou volbou je DUEL od Ježka. Nejen ke společné minulosti, ale i vzhledem k převodovému můstku.



ÚČTO > STEREO

Používáte ÚČTO a musíte do účetnictví (podvojného)? Pokud chcete zůstat v DOS prostředí PC FANDU, jedinou volbou je STEREO od Ježka. Převodový můstek vám přechod maximálně usnadní.



Při přechodu vám nabízáme další bonusy...

Víme, že výměna ekonomického systému není jednoduchý proces. S ohledem na časovou náročnost (instalace, nastavení systému, školení obsluhy, převody dat) je právě nyní nejvhodnější doba na zavedení nového systému do praxe. Pro usnadnění přechodu pro Vás máme zajímavé bonusy:

Bezplatné prezentace

Pro zájemce o přechod na DUEL jsme připravili bezplatné prezentace programu DUEL. Každý druhý pátek vás rádi přivítáme v naší učebně v České Lípě. Stačí jen několik málo informací, aby se z neznámého programu stal jednoduchý a užitečný společník.

Věrnostní slevy

Můžete počítat s cenovým zvýhodněním zohledňujícím délku naší spolupráce a rozsah vaší stávající licence. Kontaktujte naše obchodní oddělení pro vytvoření individuální nabídky.

Převod dat ZDARMA

O přenesení dat se postará automatický převodový můstek, který ušetří hodiny ruční práce.



Školení

Legislativa s wellness programem

Školící sezóna podzim a zima 2015

Sledujte naše internetové stránky www.jezeksw.cz/skoleni, kde bude již brzy zveřejněna nová termínová listina pro nadcházející sezónu.

First minute sleva

Připomínáme, že **při včasném objednání** standardních školení (netýká se legislativních kurzů) **máte nárok na First minute slevu ve výši 20 % z ceny kurzu.**

„Podmínkou je objednání kurzu alespoň měsíc před konáním a zaplacení zálohové faktury do data splatnosti“,

říká Jaroslav Scharf, provozní ředitel společnosti Ježek software s.r.o.

Tradiční seminář ing. Pilařové v Hotelu Port****

Již popáté připravujeme seminář s vyhledávanou lektorkou Ing. Ivanou Pilařovou, která vás provede vybranými ustanoveními zákonů o Dzp a o DPH s praktickými dopady na účetnictví. Kromě výkladu nabitými informacemi se zde opět můžete těšit i na vynikající místní kuchyni a příjemné relaxování v bazénu, parní komoře či vířivkách – to vše v ceně semináře!

Foto: www.hotelport.cz (REGATA ČECHY a.s.) a Ježek software s.r.o.



- » **TERMÍN 5. – 7. 11. 2015**
- » **HOTEL PORT**** MÁCHOVO JEZERO**
- » **LEKTOR ING. IVANA PILAŘOVÁ**
- » **CENA 4.990 Kč (BEZ DPH)**
(NEBO BEZ UBYTOVÁNÍ ZA 3.990 Kč BEZ DPH)



Pro včasné objednání nebo pro doplňující informace o školení volejte na číslo 731 102 712 nebo pište na skoleni@jezeksw.cz.

AddOn system s.r.o. – partner pro Moravu



Řady našich partnerů se neustále rozrůstají, do naší partnerské sítě se nově připojila společnost **AddOn system s.r.o.** Hlavní motivací nového partnera pro spolupráci bylo najít systém pro menší zákazníky společnosti AddOn system s.r.o., který by svou komplexností pokryl procesy celé firmy od evidence nabídek až po fakturaci, včetně účetnictví, majetku a zpracování mezd. Klíčové vlastnosti hledaného systému měly být **maximální rychlost, přehlednost, snadné ovládání s jednoduchým zadáváním dat a možnost kupovat samostatně jednotlivé funkce/moduly.**

Společnost AddOn system se zabývá implementací a servisem komplexního informačního systému QI a **nyň také ekonomického systému DUEL.** V rámci spolupráce bude chtít nový partner využít své několikaleté zkušenosti s prodejem, zaváděním a podporou informačních systémů a poskytnout své služby v rámci ekonomického systému DUEL. Nový partner se bude zaměřovat na poskytování komplexních služeb k systému DUEL.

„Chceme i menším zákazníkům, kteří se rozhodnou pro DUEL, poskytnout komfort, který dostávají firmy používající velké systémy“,

říká jednatel společnosti AddOn system Lubomír Voráč.

Nový partner bude schopen díky svému týmu pracovníků, kteří jsou profesionály ve svém oboru, pokrýt podporu všech modulů systému DUEL.

Mezi hlavní služby, které bude společnost AddOn system s.r.o. v rámci implementace a podpory DUEL nabízet patří školení a konzultace k jednotlivým modulům, telefonický a mailový HOTLINE, podporu přes vzdálený přístup, úpravy systému a tiskových výstupů a další.

„Do budoucna se chceme stát i školícím partnerem firmy Ježek software s.r.o. a organizovat hromadná školení pro uživatele systému DUEL na Moravě“, uvedl Lubomír Voráč.

V neposlední řadě bude chtít společnost AddOn system s.r.o. nabídnout své služby i firmám, které využívají účetní software STEREO a budou chtít přejít na modernější systém DUEL.

www.addonsystem.cz

OSTNAC

LEGISLATIVNÍ A TECHNICKÁ PŘÍLOHA ZPRAVODAJE OSTNÁČ 1/2015



Sledujeme za vás...

Při vývoji ekonomických systémů STEREO a DUEL samozřejmě pečlivě monitorujeme aktuální dění. Zde jsou některá důležitá témata:

- » Kontrolní hlášení (elektronická záznamní povinnost)
- » Novela zákona o účetnictví
- » Elektronická evidence tržeb (viz samostatný článek na str. 2),
- » Datové schránky - pro fyzické osoby má být zrušena povinnost jejich zřízení (původně měly být od 1. 1. 2016 datové schránky povinné pro všechny),
- » v souvislosti se zrušením povinného zřízení DS by pro fyzické osoby padlo povinné podávání vybraných tiskopisů v elektronické podobě,
- » plánuje se zrušení možnosti zasílat elektronická podání prostřednictvím datových schránek, vše by muselo jít přes EPO (ovšem očekává se, že neprojde),
- » definitivní dohoda na zrušení 2. pilíře důchodového zabezpečení,
- » od 1. 1. 2016 by mělo dojít ke zrušení maximálního vyměřovacího základu sociálního pojištění,
- » plánuje se zavedení nového státního svátku – tzv. Velkého pátku,
- » očekává se zvýšení minimální mzdy (odborní chtějí až o 1.000 Kč),
- » diskuze, že první 3 dny náhrad za DPN by měly být placené,
- » občas zaznamenáváme občasnost návrhů na zrušení tzv. superhrubé mzdy,
- » podobně, jako je odstupňováno daňové zvýhodnění na děti, mohlo by být odstupňováno sociální pojištění – poplatníci s více dětmi by do důchodového systému přispívali méně.



Mgr. Pavel Löffler a David Adam v diskuzi při vývoji DUELu 11.2

DPH – kontrolní hlášení

Prostřednictvím zákona č. 360/2014 Sb. je od 1. 1. 2016 novelizován zákon o dani z přidané hodnoty (č. 235/2004 Sb.), v §101c je plátcům daně nově ukládána povinnost podávat tzv. kontrolní hlášení.

Kontrolní hlášení vychází především z evidence pro daňové účely, kterou plátce vede v souladu s § 100 a § 100a zákona o DPH, proto se mu také někdy říká elektronická záznamní povinnost. Kontrolní hlášení nahrazuje v souvislosti s režimem přenesení daňové povinnosti původní samostatné podání výpisu z evidence pro účely DPH podle § 92a, nenahrazuje ovšem podání řádného daňového přiznání k DPH a souhrnného hlášení.

Podrobnější informace k tomuto tématu naleznete v **Aktualitách** na stránkách www.jezeksw.cz.

Programy STEREO i DUEL budou potřebné členění řešit nejspíše prostřednictvím skupin (typů) DPH.

„Budeme se samozřejmě snažit, aby v této souvislosti nedošlo k výraznému zvýšení nároků na evidenční údaje a přidělení práce“, uvedla Zuzana Šimonová z Legislativního oddělení

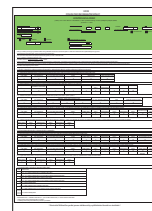

Novela zákona o účetnictví

Ve sněmovním tisku 398 začala poslanecká sněmovna projednávat novelu zákona o účetnictví a s ní související balíček novel zákona o daních z příjmů, zákona o rezervách a zákona o auditorech.

Hlavním důvodem novelizace je promítnutí směrnice 2013/34/EU do naší legislativy a odstranění některých stávajících nejasností. Z nejdůležitějších novinek můžeme uvést:

1. kategorizace účetních jednotek
 - » mikro, malá, střední a velká účetní jednotka
 - » různé účetní povinnosti podle kategorie
2. opětovné zavedení a definování jednoduchého účetnictví
 - » některé organizace stále mohou účtovat podle dnes již neexistujících ustanovení
 - » jasně vymezená pravidla a umožnění jednoduchého účetnictví i pro organizace nové.

V souvislosti se zaváděnými změnami je také připravována novela vyhlášky č. 500/2002 Sb. Podle kategorií účetních jednotek se má měnit rozsah účetní závěrky, struktura výkazů a používání účetních metod. Všechny novinky by se měly týkat již účetního období začínajícího 1. ledna 2016. Účetní závěrka za rok 2015 bude probíhat ještě podle stávající legislativy a „starých“ pravidel.





Sledujeme za vás...

Elektronická evidence tržeb

Kromě kontrolního hlášení (elektronické záznamní povinnosti) je pravděpodobně nejvíce sledovanou očekávanou novinkou zavedení tzv. elektronické evidence tržeb.



Rádi bychom přinesli nějaké konkrétní informace, bohužel květen stále probíhal ve znamení slovních přestřelek jednotlivých politiků i celých stran a dá se očekávat, že schvalovací proces bude plný pozměňovacích návrhů nebo dokonce obstrukcí. V tuto chvíli není jasné ani technologické zajištění, ani to, koho se elektronická evidence tržeb má týkat (hovoří se o několika fázích postupně pro různé skupiny), ani odkdy bude skutečně zavedena.

Sám ministr financí Andrej Babiš připouští, že od 1. ledna 2016 se to zřejmě nestihne a aktuálně se mluví o polovině února. Samostatnou otázkou potom je, zda bude dostatek času pro zapracování.

A účtenková loterie? Počáteční nadšení pomalu opadá (možná i pod dojmem posledních nepříliš nadšených zpráv ze Slovenska) a aktuálně se o ní de facto nemluví.

„V tuto chvíli o pravidelné účtenkové loterii neuvažujeme“,

prohlásila Simona Hornochová, náměstkyně ministra financí.

My celý proces pečlivě sledujeme a podporu elektronické evidence tržeb samozřejmě do programů STEREO 24 a DUEL 12 plánujeme.



Adam Aul, Ing. Petr Konšal a Ing. Marek Eichler v diskuzi při vývoji

„Pokud bude Elektronická evidence tržeb spuštěna skutečně od 1. 1. 2016, počítáme s uvolněním potřebného upgrade našich programů ještě před koncem roku“,

říká Adam Aul z Oddělení vývoje společnosti Ježek software



Info o dalším vývoji



Elektronická podání

Dnes asi již nikdo nepochybuje, že papírové tiskopisy budou v čím dál větší míře nahrazovány povinným elektronickým podáním. Tento trend lze vysledovat nejen u podání pro finanční úřady, ale také pro správu sociálního zabezpečení a zdravotní pojišťovny. My jsme si toho vědomi, a proto je příprava elektronických výstupů jedním z velkých témat pro vývoj DUELu.

- » Letní verze 11.2 bude mít např. kompletně přepracovanou adresářovou strukturu pro ukládání XML souborů a PDF/FDF dokumentů. Součástí cesty je název zpracovávané firmy, druh podání a rok – změnu tedy ocení jak účetní kanceláře, tak ostatní uživatelé, kteří „mají rádi pořádek“.
- » Další novinkou je zpracování obecné validace (kontroly) připravených XML souborů proti XSD schémátům, která popisují povinnou strukturu a povolené hodnoty. Díky tomu by program DUEL měl odhalit nesrovnalosti a umožnit opravu ještě před tím, než se pokusíme XML soubor načíst na portál nebo odeslat.
- » Po potřebných systémových přípravách bychom chtěli provést kompletní revizi všech podporovaných elektronických podání:
 - » Ještě do verze 11.2 je nezbytná aktualizace agendy silniční daně, protože daňové příznání se bude pravděpodobně podávat ještě před uvolněním verze 12.
 - » Na podzim potom bude následovat přepracování agend DPFO a DPPO. Jako součást exportu příznání k dani z příjmů budou (konečně) připojeny také výkazy a příloha účetní závěrky.

„Samozřejmě se snažíme sledovat všechny dostupné informace, bohužel ne vždy je vše známo dostatečně předem a máme odpovídající čas na zapracování. Ještě horší situace nastává, pokud se v průběhu času mění XML struktury nebo výklad toho, co je povinné a co naopak být vyplněné nesmí. Doufáme, že PVPOJ a DPPO bylo pro odpovědné orgány dostatečným mementem a že pro rok 2016 se situace zlepší“, říká Mgr. Pavel Löffler, jednatel společnosti Ježek software s.r.o.

Ukázka chaotických změn ve výkladech a požadavcích v průběhu času:

- » V poučení pro vyplnění daňového příznání se jasně říká, že výkazy a příloha ÚZ jsou přílohou. A na přílohy se povinnost elektronického podání nevztahuje.
- » První změna – výkazy a příloha jsou povinné, stačí však ve formátu PDF.
- » Druhá změna – výkazy a příloha ÚZ nejsou přílohami, ale nedílnou součástí daňového příznání a tedy je nutné je odeslat jako součást XML.



NOVÁ KASA v letní verzi DUEL 11.2

Velkou část prvního pololetí letošního roku jsme věnovali úpravám a vylepšení maloobchodního modulu. K nejrozsáhlejším změnám došlo především v agendě **Kasa**, kterou jsme doslova „prošpikovali“ novými funkcemi. I když došlo v podstatě ke kompletnímu přepracování agendy, principy ovládání byly zachovány. Díky tomu bude i pro stávající uživatele zvykání si na novou podobu Kasy snadné.



Snadná orientace

Pro lepší ergonomii prodeje jsme přesunuli rozpracovanou účtenku na levou stranu vedle skladových položek s možností vlastní definice viditelných údajů a nastavení šířky sloupce i celého bloku rozpracované účtenky

Celá obrazovka

Komfort pro obsluhu podtrhuje možnost přepnutí programu do celoobrazovkového režimu (Ctrl+F11), který ocení především uživatelé pracující na malých monitorech. V tomto režimu program uspořádá místo vypnutím nepotřebných panelů.

Individuální nastavení včetně obrázků

Pravá část pracovní plochy opatřena programovatelnými záložkami. Ty mohou sloužit pro vytvoření vlastního seznamu položek pro rychlejší prodej nebo rychleji dostupnou funkci či operaci. Jedna záložka může být věnována ovoci, druhá zelenině a třetí nápojům apod. Barevně odlišení záložek, obrázky produktů, přehledná tlačítka pro dotykové ovládání, to všechno přispívá k pohodlí při prodeji.

Větší přehlednost

Mezi podstatné inovace, které v praxi jistě oceníte, je možnost individuálního nastavení velikosti písma včetně barvy pozadí.

Snáze s účtenkami

Přehlednější je také práce s neuzavřenými účtenkami. Nyní jsou v seznamu neuzavřených účtenek (rozpracovaných zákazníků) vidět zároveň i jejich položky. U každé rozpracované účtenky nyní snadno upravíte namarkované položky pouhým poklikáním na konkrétní řádek s položkou. Navíc je pod účtenkou vždy na očích sada programovatelných tlačítek pro rychlé ukončení účtenky a jiné operace.

Kombinované platby

Letní verze programu DUEL umí při prodeji pracovat s kombinovanou platbou. Část účtenky může zákazník zaplatit hotově, část cizí měnou a zbytek například doplatit kartou. Zprávu a typy plateb má uživatel kompletně ve své režii. V programu si může připravit neomezené množství typů plateb a ty poté na účtence kombinovat.

Rozšíření funkčnosti

Další novinkou je možnost uzavření účtenky přenosem do agendy Fakturace. Tuto funkci ocení především Ti, kdo vydávají zboží na pokladně stálým zákazníkům a chtějí vystavit pouze dodací list bez přijetí hotovosti. Vystavená účtenka bude po této operaci kompletně transformována do dokladu v agendě Fakturace a nebude zahrnuta do archivu účtenek.

Hledání v kategoriích

Zcela nově je možné k seznamu skladových položek připnout i „strom kategorií“ z katalogu položek. Díky kategorizaci je poté vyhledání a prodej toho správného produktu ještě snadnější.

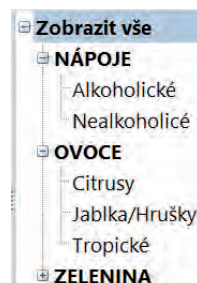

Dotykové ovládání

Kasa byla nově navržena pro moderní dotykové ovládání, včetně doplnění softwarové klávesnice na displeji. Stávající ovládání pomocí myši či zadávání z klávesnice zůstalo samozřejmě zachováno.

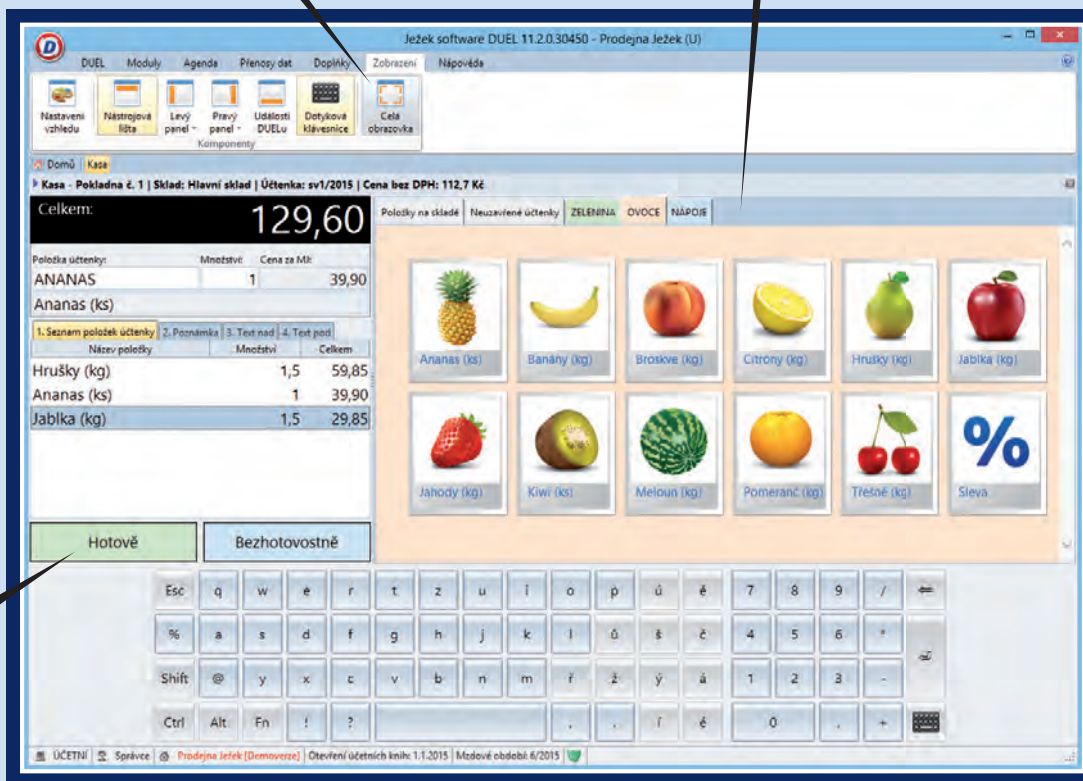

Pokud zvažujete, že rozšíříte svůj skladový systém o další prodejní místa – teď je správný čas. Za aktuální ceny modulu Kasa!

DOPORUČUJEME



Technické okénko a informace z Hotline

V následujících odstavcích vám přinášíme aktuální zprávy i další zajímavé informace k distribuci, používání a podpoře ekonomických systémů STEREO a DUEL.

Aktuální verze STEREO

V posledním týdnu měsíce května jsme uvolnili nejnovější z verzí 23 s označením **STEREO 23.08**. Hlavním důvodem vydání, kromě některých interních změn, byla úspora paměti a legislativní úprava číselníku kódů plnění pro režim přenesení daňové povinnosti.

23.08 07060504030201

Velké množství aktualizací v letošním roce bylo způsobeno změnami legislativy z pohledu elektronických podání, kdy se měnily požadavky na podání výkazů pro finanční správu, struktury formuláře nutné pro export pro ČSSZ byly uvolněny velice pozdě atd. Další verze byly vydány z důvodů úprav pro příspěvkové organizace.

„I přes tyto, v uvozovkách překážky, by měla být verze 23.08 poslední verzí 23 a následovat bude až standardní upgrade s označením STEREO 24. S největší pravděpodobností na počátku roku 2016“,

sdělil nám Ing. Lukáš Kubata z Oddělení péče o zákazníky

Rozšíření kolektivu Hotline

Jak možná někteří z vás zaznamenali, v květnu se konala výběrová řízení na pracovní pozice v Oddělení péče o zákazníky naší firmy. V průběhu letních měsíců budeme přijaté zaměstnance zaškolovat, abychom byli připraveni na nadcházející sezónu a na upgrade.

„Příchod dvou nových kolegů nám umožní otevření více kanálů pro příchozí hovory, ještě lepší reakční dobu na vzkazy a e-maily a dokážeme tedy obsloužit více zákazníků, především ve vypjaté sezóně při přechodu na nové verze programů DUEL a STEREO“, říká Jaroslav Scharf, provozní ředitel Ježek software s.r.o.

Nové systémy a program STEREO



STEREO pod Windows 10 ...



... OVĚŘILI JSME A FUNGUJE.

Společnost Microsoft připravuje na konec července letošního roku vydání nového operačního systému **Windows 10**.

Konec prodeje OEM licencí systému Windows 7 ještě stanoven není, Microsoft se zavazuje uveřejnit informaci rok před samotným ukončením (informace o jednotlivých operačních systémech jsou uvedeny na stránce windows.microsoft.com/cs-cz/windows/lifecycle).

Pokud uvažujete o přechodu na nový systém nebo hodláte zakoupit nový počítač, pak mějte na zřeteli následující skutečnosti:

- » Pokud máte možnost, žádejte prodejce o 32bitový operační systém
- » Pokud kupujete nový počítač, konzultujte s prodejcem, zda bude v požadovaném 32bitovém operačním systému zajištěna plná podpora všech hardwarových prvků (ovladače chipsetu, grafické karty atd.)
- » Kupujete-li systém Windows 8 resp. Windows 8.1 v 64bitové edici, bude STEREO fungovat pod DosBoxem.
- » **V testovacích verzích Windows 10 se nám podařilo STEREO standardně rozeběhnout a funguje, včetně automatického stahování a instalace aktualizací.** Situaci samozřejmě dále sledujeme a STEREO průběžně ověřujeme na uvolňovaných verzích nového operačního systému.

Vzdálená správa paušálem pouze za 750 Kč



Řada našich uživatelů již využívá k své plné spokojenosti podporu formou Vzdálené správy paušálem s ročním předplatným 1.500 Kč bez DPH (resp. 1.200 Kč bez DPH) při objednání v rámci upgrade).

Od vydání tohoto zpravodaje do konce letních prázdnin nabízíme možnost předplatit si Vzdálenou správu paušálem se slevou 50 %.

Za cenu 750 Kč bez DPH tak získáte do vydání nových verzí STEREO 24 a DUEL 12 pro rok 2016 nárok na připojení technika při běžném hovoru na Hotline a to až na půl hodiny každý den. Bližší informace o vzdálené správě naleznete na našich webových stránkách.

Firma Ježek software je připravena všem zájemcům poskytnout patřičnou pomoc a je jen na vás, jakou formu využijete.

SLEVA 50 %